

VIVIENDA VT16 DORMT. 1 UNDS 1

Portal: 2
Planta: SEGUNDA
Puerta: C

| VIVIENDA TIPO 16 1D | SUP.UTIL |
|------------------------------|----------------------|
| Estudio | 38,61 m ² |
| Baño 1 | 3,23 m ² |
| MUROS Y TABIQUES | ----- |
| Total Sup. Interior | 41,84 m ² |
| TOTAL SUPERFICIE | 41,84 m ² |
| TOTAL SUP. CONSTRUIDA + ZZCC | 53,33 m ² |

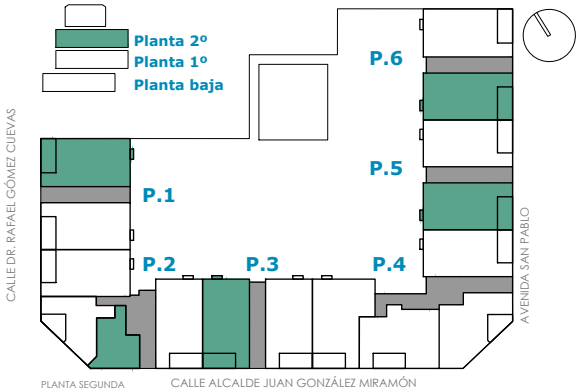
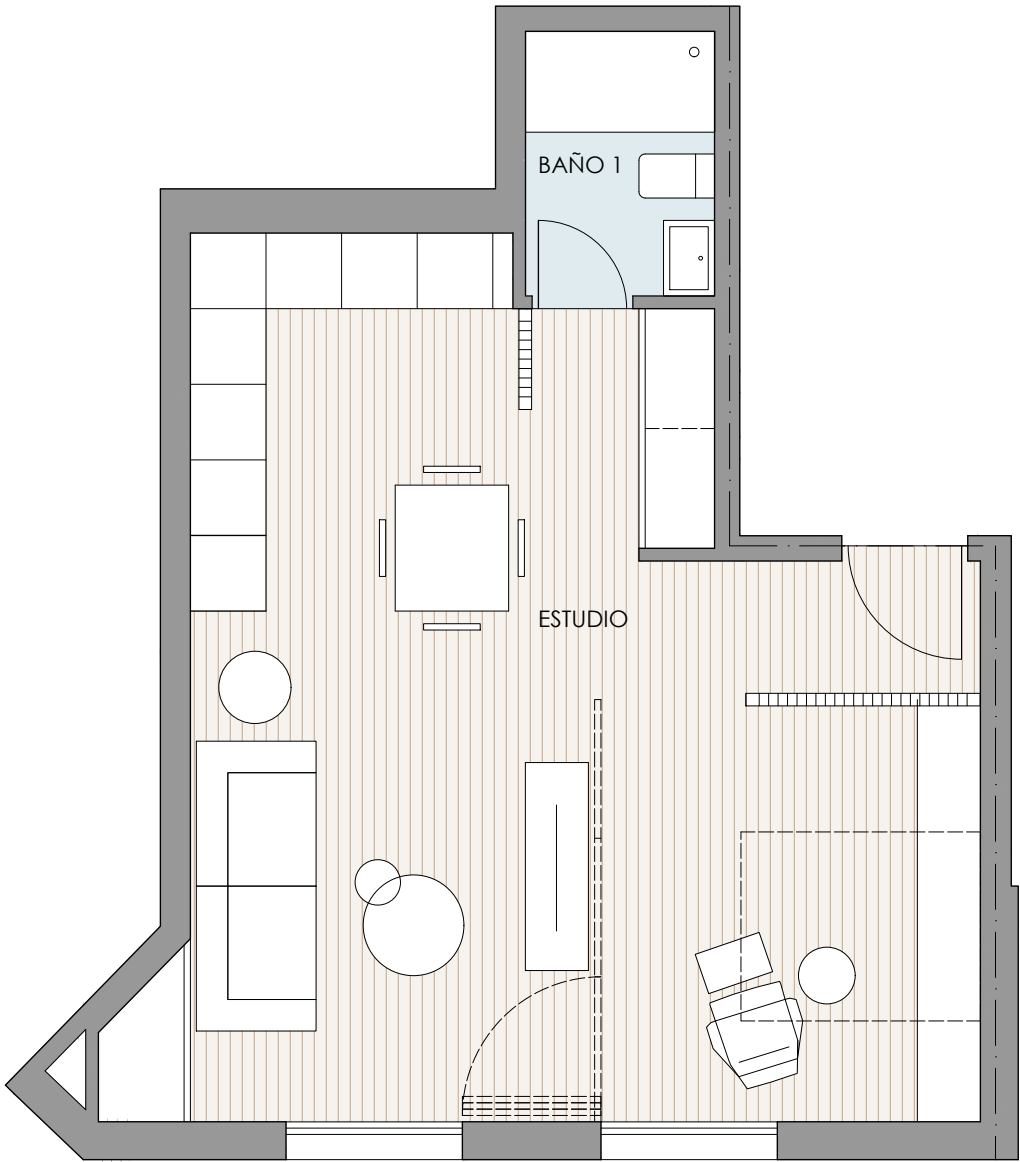

NOTA: El presente plano corresponde a la fase de proyecto de ejecución. Fresnos de la Herrería S.Coop. Mad se reserva la facultad de incluir modificaciones por exigencias de índole técnicas y/ o urbanísticas. Las superficies útiles de las estancias son aproximadas pudiendo experimentar modificaciones por razones técnicas en el desarrollo del proyecto y de la ejecución de la obra. El mobiliario es meramente orientativo y no va incluido en el precio.

GESTIONA:
VIVEME
PROMUEVE:

Fresnos de la Herrería Soc. Coop. Mad.

